



# KONTROLLRAPPORT/ INSPECTION REPORT

Utg. 6

**Kvalitetsteknik NDT AB**

Uppdragsgivare, adress/Client, address <b>Swede Ship Marine AB 471 98 Fagerfjäll</b>	KAB rapportnr./KAB report No. <b>7550106 KR-01</b>		Sida av/Page of <b>1/4</b>
	Order nr./Order No. <b>11217</b>	Beställare/Purchaser <b>Roland Karlsson</b>	
Tillverkare/Manufacturer -----	Provningsdatum/Date of testing <b>2007-05-09</b>	Provningsplats/Place of testing <b>Swedeship, Djupvik Tjörn</b>	

Föremål/Object <b>Båt: Dan Broström</b>		Kontrollplan/Inspection plan -----		Rev./Rev. -----	
		Ritningsnr./Drawing No. -----		Rev./Rev. -----	
Kontrollmoment/Concerning <b>Tjockleksmätning av sido-bottenbordläggning BB och SB samt däck.</b>		Använd utrustning/Used equipment <b>Apparat: Sonatest T-GAGE IV-MM Sökare: .250" HR 7,5 MHz</b>			
Provning enligt/Examination acc. to -----	Rev./Rev. -----	Acceptanskrav enl./Accept. standard acc. to -----	Rev./Rev. -----	Teknisk instr./Techn. Instr. -----	Rev./Rev. -----
Provningens omfattning/Extent of testing <b>En mätpunkt per plåt samt ca varannan meter längs vattenlinjen..</b>					
Övrig information/Supplementary Information <b>Målad båt vilket innebar att mätningen gjordes genom färg.</b>					
Provningens resultat / Test result <b>Lokalt ett lägre mätvärde på styrbord sida (7,5 mm), pitting trolig orsak till detta. Se sida 3 I övrigt inga anmärkningar. Se samtliga mätresultat på sida 2-4.</b>					

Operatör/Operator <b>Daniel Börjesson/Dan Tengberg</b>	Datum/Date <b>2007-05-11</b>	Stämpel/Stamp 
Underskrift/Signature 	Ort/Place <b>Stenungsund</b>	

**KVALITETSTEKNIK NDT AB**

- Industrigatan 6, 461 37 Trollhättan
- Hantverkaregatan 14, 444 32 Stenungsund
- Kungsgatan 50, 453 33 Lysekil
- Fanervägen, 384 30 Blomstermåla

- Telefon: 0520 - 125 35
- Telefon: 0303 - 88 110
- Telefon: 0523 - 100 70
- Telefon: 0499 - 10615

- Telefax: 0520 - 817 89
- Telefax: 0303 - 881 19
- Telefax: 0523 - 100 72
- Telefax: 0499 - 440 80

Barbord

KAB rapport nr. 7550106 KR-01  
Sid. nr. 7/4  
Datum. 2007-05-09

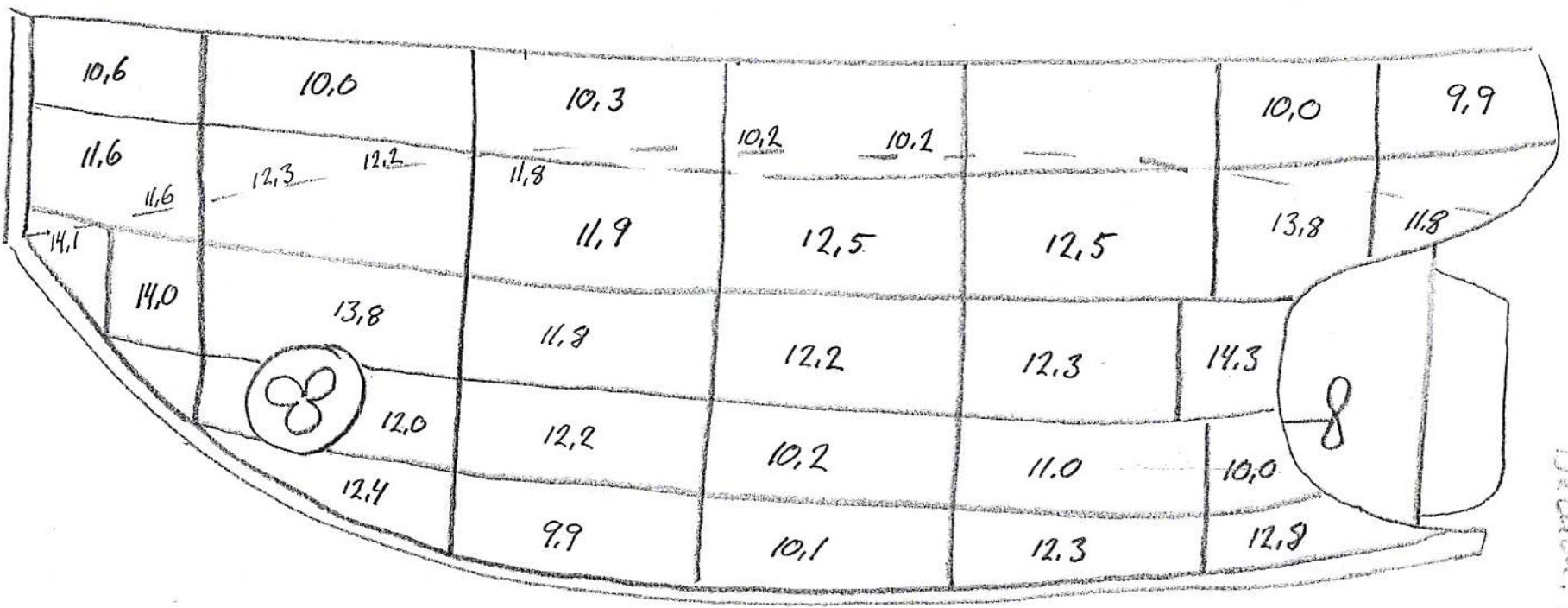

10,0	10,0	10,3	10,2	10,0	9,8	11,0
		10,4 10,8	10,0 10,2	10,0		11,5
12,5				11,9	11,8 11,9	13,9
	13,6	12,4	12,6			13,8
					14,7	13,7
8	14,7	12,4	12,1	11,9	11,9	14,0
	10,0	11,0	10,1	12,4	12,1	
	12,6	12,5	10,3	10,0		

Skyrbord

KAB rapport nr. 7550106 KR-01

Sid nr. 3/4

Datum. 2007-05-09

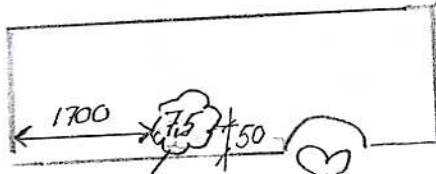

Veldig lokalt  
broligtvis pilling

Däck

KAB rapport nr. 7550106 KR-01

Sid. av. 4/4

Datum. 2007-05-09

För

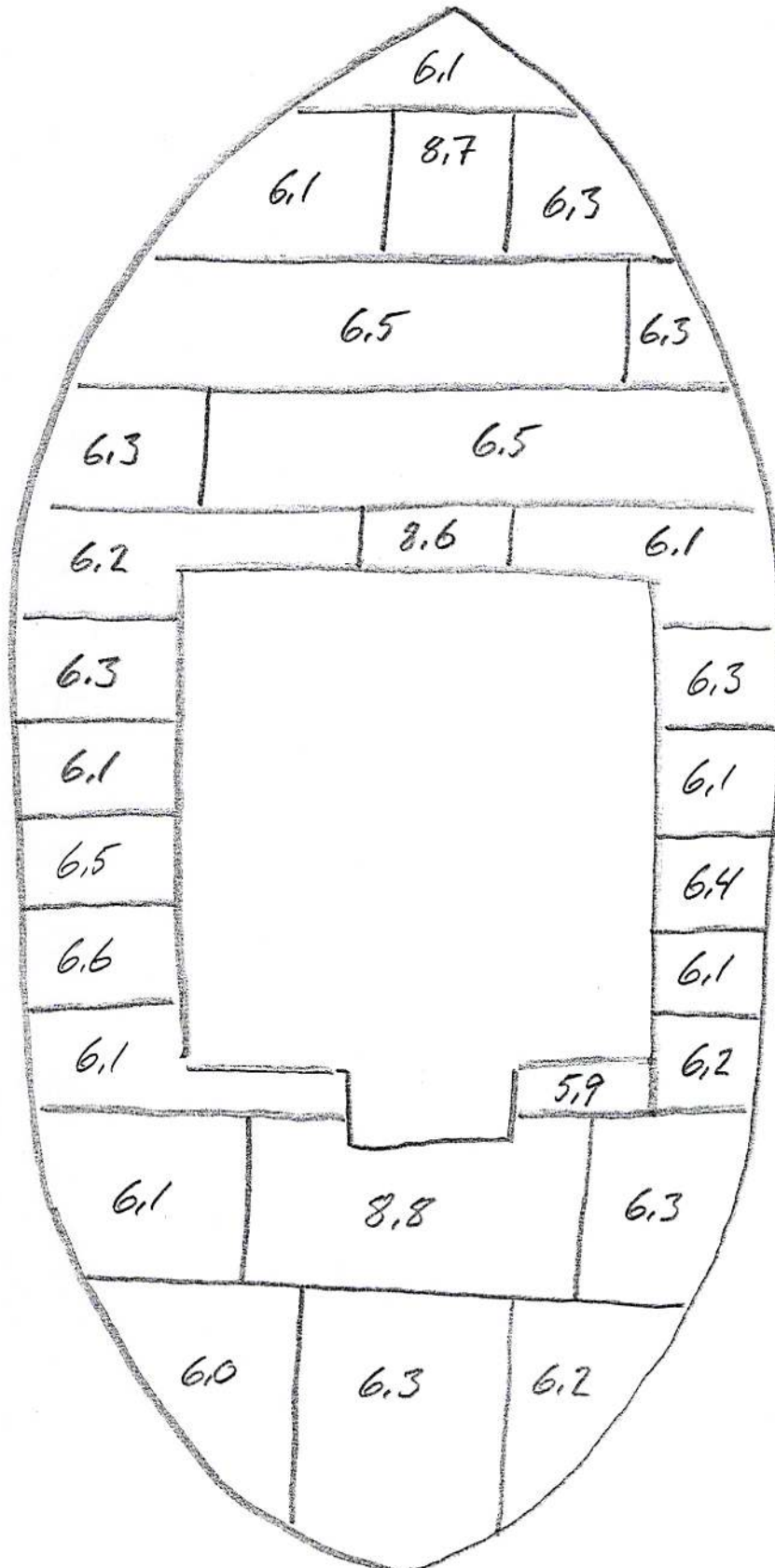

Åtter